



Société à Responsabilité Limitée
Capital Social : Un million (1.000.000) de Francs CFA
Siège Social : Owendo, quartier Awoungou, carrefour Ontala
Boîte Postale : 4885 Libreville Gabon
Contact : 066 86 34 90 / 066 63 93 73 / Email : aes@gmail.com
NIF : 54921 F / RCCM : GA-LBV-01-2020-B12-00323
N° de compte EDG : 10125038821C



DOSSIER DE PRESENTATION

SOMMAIRE

1 ⇒ Identité de l'entreprise

2 ⇒ Domaines de compétences

3 ⇒ Adresse et situation géographique

4 ⇒ Fiche circuit

5 ⇒ Moyens humains

6 ⇒ Liste du matériel et équipement actualisé

7 ⇒ Quelques réalisations en images

8 ⇒ Documents annexes

1. Identité de l'entreprise

ALPHA ENGINEERING SERVICES (AES), est une entreprise gabonaise qui fait ses preuves dans le domaine du BTP et de l'hydraulique. Elle justifie sa naissante notoriété par la qualité des travaux déjà réalisés à travers le pays. AES dispose d'un personnel qualifié, expérimenté et adapté à tout type de construction (Génie Civil, Bâtiment, Charpente Métallique et aussi en étude béton-armé, électricité, plomberie etc...). En effet, le personnel qui la compose, est un condensé d'anciens travailleurs et d'ouvriers qualifiés dans notre domaine d'activité. Ce cumul d'expérience estimé à plus de 15 ans fait d'AES une jeune entreprise fondée sur des bases solides donc techniquement solvable.

AES bénéficie de l'Appui de plusieurs entreprises gabonaises et internationales dans le domaine de la BTP et de l'hydraulique. En effet, nous avons opté à moyen terme de pénétrer le marché par la sous-traitance, cela nous permet de travailler sous le couvert de plusieurs entreprises de renom. En plus de l'expérience acquise, nous avons des équipes dynamiques, diligentes et orientées. Nous faisons le maximum pour la satisfaction de nos clients donc exigeantes tant sur les délais, la sécurité que sur la qualité de nos ouvrages.

2. Domaines de compétences

Alpha Engineering Services est une Entreprise de construction générale. Elle opère dans le domaine du BTP et de l'hydraulique. Dans le souci de mieux servir sa clientèle avec promptitude, efficacité et rigueur, elle a structuré ses activités en quatre missions principales :

- Etude et conception de projet de construction
- Réalisation de projet de construction,
- Assistance à la Maitrise d'ouvrage et
- Maitrise d'œuvre la Réalisation de Travaux de Bâtiments
- Génie Civil a Réalisation de Charpente Métallique,
- Lots techniques : tuyauteries, chaudronnerie, installations industrielles

- L'étude, la fourniture, le démontage et le montage des équipements hydromécaniques et électriques des stations de pompage et des stations d'épuration.
- l'exécution des travaux de génie civils des stations de pompage et des ouvrages hydraulique
- L'exécution des travaux de pose conduite du réseau hydraulique

AES se caractérise par des valeurs fortes qui sont : l'écoute et la satisfaction du client, la recherche de l'excellence, le leadership et le sens de la responsabilité. C'est en cela qu'elle se garanti un avenir prometteur et une notoriété naissante.

3. Adresse et Situation Géographique

L'entreprise Alpha Engineering Services est située dans la commune d'Owendo au quartier Awoungou. AES répond à la boîte poste 4885 Libreville Gabon. Elle repond au 066 86 34 90 et 066 63 93 73. Son adresse mail est aes@gmail.com

Alpha Engineering Service



4. Fiche circuit



FICHE UNIQUE D'ENREGISTREMENT

CREATION : Société

N° Fiche : ANPI10083104 Du : 26/08/2020
Dénomination Sociale : ALPHA ENGINEERING Capital Social : 1 000 000 FCFA
SERVICES
Forme Juridique : SARL Sigle : AES

N° RCCM : GA-LBV-01-2020-B12-00323 N° CNSS : --
N° NIF : 054921 F N° CNAMGS : --

Nom(s) & Prénom du Représentant Légal : Jacques Aymard BIGOUNDOU

Né(e) le : 20/05/1987 Nationalité : Gabonaise

Agissant en qualité de : Gérant(e)

Activité : Génie civil

Précisez la nature de votre activité : Conseils, études et travaux dans les domaines de l'hydraulique. traitement et captage des eaux. dimensionnement et pose des pompes. dimensionnement...

Quartier & ville : Owendo, ça m'étonne

Boite Postale : 4885 Contact : 066863490

ANPI-Gabon

A Libreville :

Le Directeur Général : **Gabriel NTOUGOU**

Signature Electronique Unique



5. Moyens Humains

L'organisation du capital humain est un mode de fonctionnement mis en application par une entreprise dès qu'elle est créée. Elle représente un ensemble de principes permettant à l'entreprise d'élaborer une hiérarchie interne afin d'atteindre ses objectifs. Elle sert ainsi à donner une vue d'ensemble de la répartition des postes et fonctions au sein d'une structure. En ce qui nous concerne notre équipe est composée des personnes suivantes :

- Directeur Général
- Directeur Général Adjoint
- Conseiller Technique
- Responsable Administratif et Financier
- Chef de projet
- Responsable des travaux
- Responsable QHSE



Alpha Engineering Services est composée d'une équipe de jeunes gabonais diplômés de grandes écoles et universités, ayant capitalisé une très forte expérience professionnelle dans les grandes entreprises gabonaise leaders dans leur domaine de compétence. Fort de cela, AES a su s'imposer auprès de ses clients par la qualité de ses travaux.

6. Liste actualisée du matériel et équipements

Informatique ;

- Serveurs



➤ Laptops



Outils

➤ Caisse à outils électricité



➤ Caisse à outils plomberie



➤ Station totale



➤ GPS Garmin

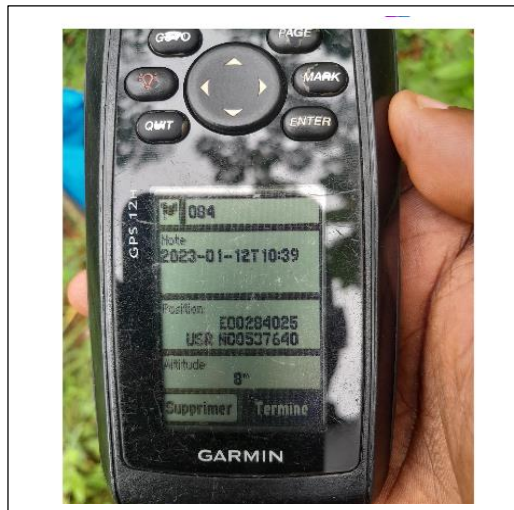

➤ Pompe à épreuve



NB: Dans le cadre de nos travaux, nous procédons à la location de certaines machines telles que les tractopelles, les compresseurs etc...

7. Quelques réalisations en image

➤ Projet d'installation du supprimeur sectoriel de Franceville 2

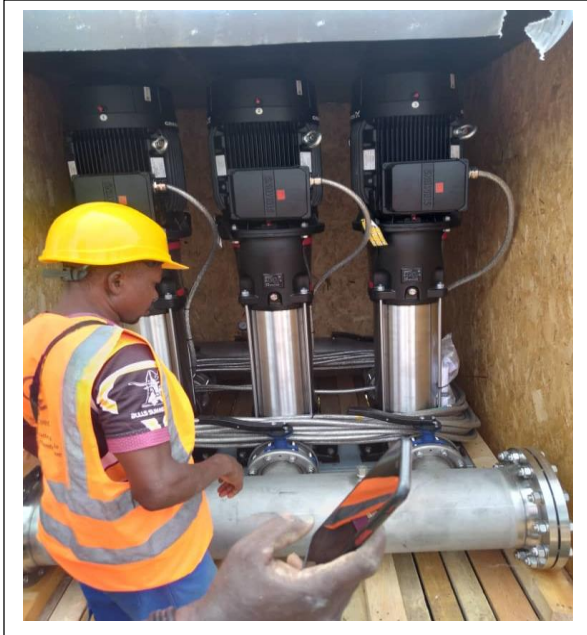

➤ **Projet PASMIR : Construction du forage F4 de Coco-Beach**



➤ **Projet PASMIR: Rehabilitation du Forage F1 de Lambaréné avec inspection video**



Projet d'alimentation en eau et électricité à la base d'Iron Ivindo situé à Belinga

➤ Projet d'aduction d'eau



➤ Projet d'alimentation électrique

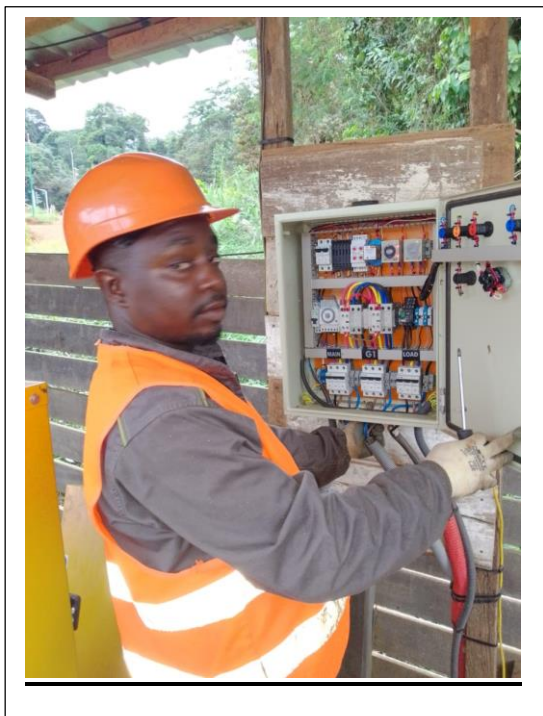

Projet de la voie de contournement d'Okala : Déplacement des reseaux de distribution d'eau



8. Documents annexes

- Status
- PV de nomination du nouveau gérant
- Règlement interieur
- CP04 Déclaration acompte sur la contribution des patentes 2023
- Attestation de non faillite
- Immatriculation provisoire CNSS